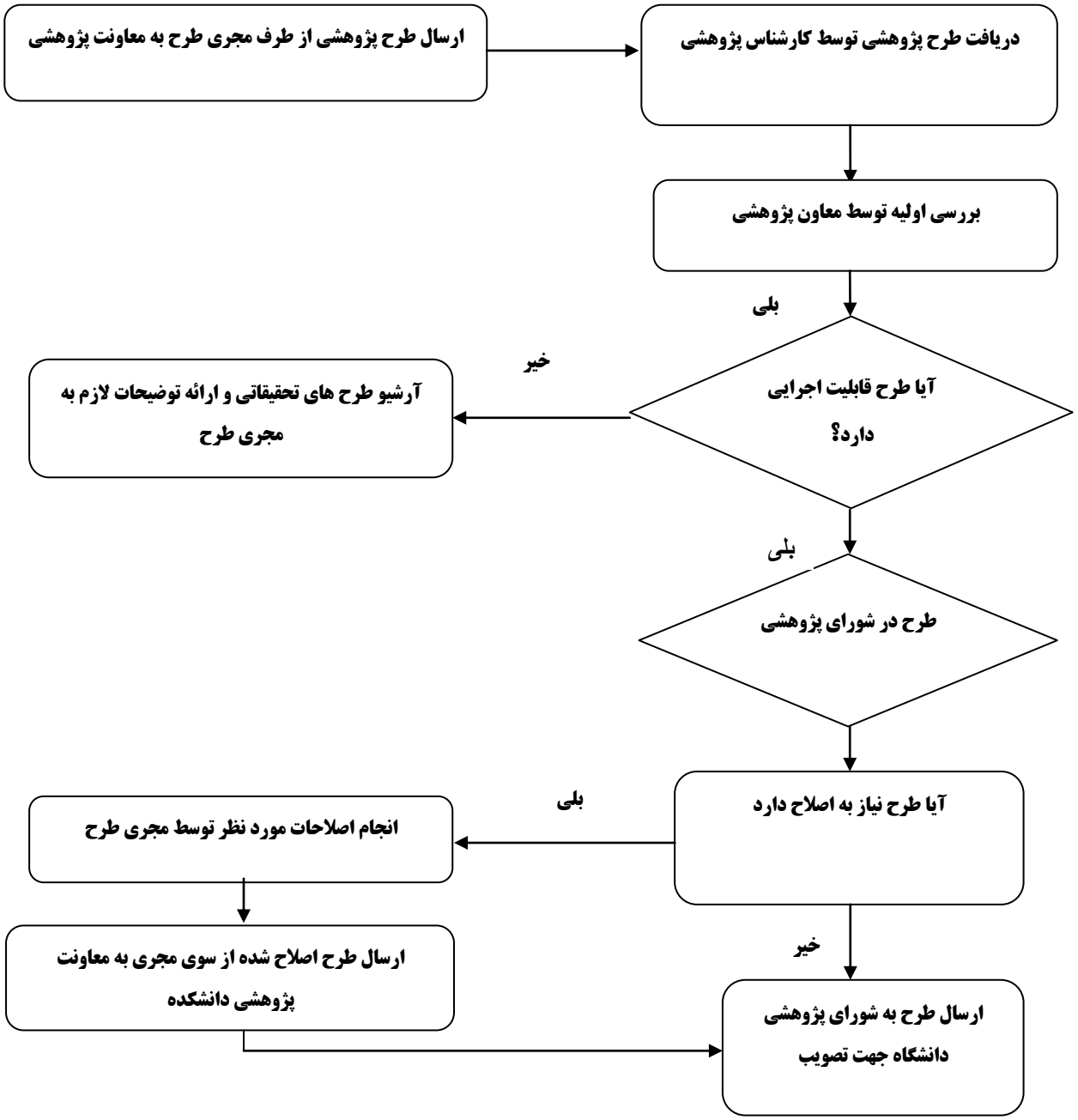فرآیند داوری و تصویب طرح تحقیقاتی